ufesa

OGRZEWACZE WODY 2006

CENNIK 2006

PRZEPŁYWOWE OGRZEWACZE WODY
STEROWANE ELEKTRONICZNIE

MULTITRONIC

DE 1UF18
DE 1UF21
DE 1UF24

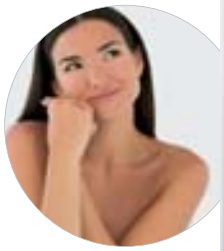

- Gwarancja stałej temperatury wody wypływającej
- 20% oszczędności energii w porównaniu do ogrzewaczy hydraulicznych
- Szybsze uzyskiwanie ciepłej wody dzięki zastosowaniu elementów grzejnych z nieizolowanego drutu
- Elementy grzejne ze stali szlachetnej – gwarancja długiej żywotności i dużej odporności na osadzanie kamienia
- Innowacyjna konstrukcja elementu grzejnego ma wpływ na obniżenie ciśnienia startowego i dłuższą żywotność urządzenia
- Ogrzewanie wody już przy przepływie 2,6 litra wody na minutę
- Płynna regulacja temperatury od min. do maks.
- Wyjątkowo cicha praca uzyskana przez pozbawienie przewodów wodnych jakichkolwiek załamań
- 4-punktowy system mocowania na ścianie z możliwym niwelowaniem nierówności ścian
- Podwójne zabezpieczenie ochronne, składa się z wyłącznika ciśnieniowego z amortyzatorem wstrząsowym i podwójnego wyłącznika temperaturowego
- Przy zastosowaniu wyposażenia dodatkowego możliwy montaż poniżej poziomu doprowadzania wody
- Wymiary w mm (WxSxG): 472 x 236 x 124

Model	Moc (kW)	Cena netto zł	VAT (%)	Cena detaliczna zł	Kod EAN
DE 1UF18	18	786,07	22	959	8412897656833
DE 1UF21	21	802,46	22	979	8412897656840
DE 1UF24	24	818,85	22	999	8412897656857

PRZEPŁYWOWE OGRZEWACZE WODY
STEROWANE HYDRAULICZNIE

MULTIHYDRO

DH 1UF18
DH 1UF21
DH 1UF24

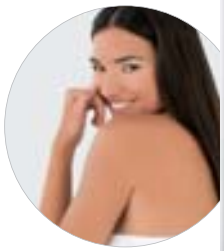

- System grzałek z nieizolowanego drutu
- Elementy grzejne ze stali szlachetnej – gwarancja długiej żywotności i dużej odporności na osadzanie kamienia
- Innowacyjna konstrukcja elementu grzejnego ma wpływ na obniżenie ciśnienia startowego i dłuższą żywotność urządzenia
- Wyeliminowanie zjawiska przegrzewania wody
- Wyjątkowo cicha praca uzyskana przez pozbawienie przewodów wodnych jakichkolwiek załamań oraz zastosowaniu wyłącznika bezpieczeństwa bez zaworu zwrotnego
- Podwójne zabezpieczenie ochronne, składa się z wyłącznika ciśnieniowego z amortyzatorem wstrząsowym i podwójnego wyłącznika temperaturowego
- Przełącznik wydajności mocy z pełnej na 2/3 mocy umożliwiający zmniejszenie mocy o 33% i oszczędność energii
- Automatyczne zmniejszenie mocy o połowę przy zmniejszonym poborze wody
- Łatwość regulacji temperatury – cztery stopnie doboru mocy (2 nastawiane ręcznie, 2 sterowane automatycznie)
- 4-punktowy system mocowania na ścianie z możliwym niwelowaniem nierówności ścian
- Przy zastosowaniu wyposażenia dodatkowego możliwy montaż poniżej poziomu doprowadzania wody
- Wymiary w mm (WxSxG): 472 x 236 x 124

Model	Moc (kW)	Cena netto zł	VAT (%)	Cena detaliczna zł	Kod EAN
DH 1UF18	18	540,16	22	659	8412897656888
DH 1UF21	21	556,56	22	679	8412897656871
DH 1UF24	24	572,95	22	699	8412897656864

BEZCIŚNIENIOWE,
POJEMNOŚCIOWE OGRZEWACZE WODY 5 L

MULTIAQUA

- Bezstopniowa regulacja temperatury od ok. 35°C do ok. 85°C
- Mrozoodporny tryb pracy „*"
- Ustawienie oszczędzania prądu „e"
- Wewnętrzny zbiornik z tworzywa sztucznego
- Izolacja cieplna bez FCKW, dokładnie dopasowane, łatwe do zdjęcia połówki ze styropianu (PS)
- Nadaje się do recyklingu
- Niskie zużycie energii w stanie gotowości
- Proste ograniczenie temperatury dla stopni „I" i „e" zapewniające oszczędzanie prądu i zabezpieczenie przed dziećmi
- Lampka wskazująca tryb pracy
- Bardzo duża ilość wody mieszanej
- Gotowość do podłączenia do gniazdka elektrycznego
- Przyłącza wody oznakowane kolorami
- Bezpiecznik braku wody przy pierwszej instalacji
- Armatura dwukurkowa z giętkim przyłączem wężykowym (zawarta w zakresie dostawy dla DO 5UF751)
- Bateria z giętkim przyłączem (zawarta w zakresie dostawy dla DO 5UF851)
- Konieczne zastosowanie armatury bezciśnieniowej
- Wymiary (WxSxG) w mm: 390 x 258 x 215

PODUMYWALKOWE BEZCIŚNIENIOWE
DO 5UF701 bez armatury
DO 5UF751 z armaturą

NADUMYWALKOWE BEZCIŚNIENIOWE
DO 5UF851 z armaturą

Model	Opis	Poj. (litry)	Cena netto zł	VAT (%)	Cena detaliczna zł	Kod EAN
DO 5UF701	podumywalkowy	5	220,49	22	269	8412897656895
DO 5UF751	podumywalkowy	5	327,05	22	399	8412897656901
DO 5UF851	nadumywalkowy	5	327,05	22	399	8412897656918

©BSH Sprzęt Gospodarstwa Domowego Sp. z o.o., Al. Jerozolimskie 183, 02-222 Warszawa
Producent zastrzega sobie prawo do zmian parametrów technicznych i wzornictwa produktów.
Producent nie ponosi odpowiedzialności za błędy w druku.